ГЛАСЪ ШЕСТЫЙ

Зна́мѣнный распѣ́въ

И҆ ны́нѣ, бг҃оро́диченъ:

Унисон

Бо - го - ро́ - ди - це,

ты̀ є҆ - сѝ ло - за̀ и҆́с - тин - на - ѧ,

во - зра - сти́ - вша - ѧ на́мъ пло́дъ

Унисон

жи - во - та̀: те - бѣ̀ мо́ - лим - сѧ,

мо - ли́ - сѧ вла - ды́ - чи - це, со свѧ - ты́ - ми

а҆ - по́ - сто - лы, по - ми́ - ло - ва - ти дꙋ - шы
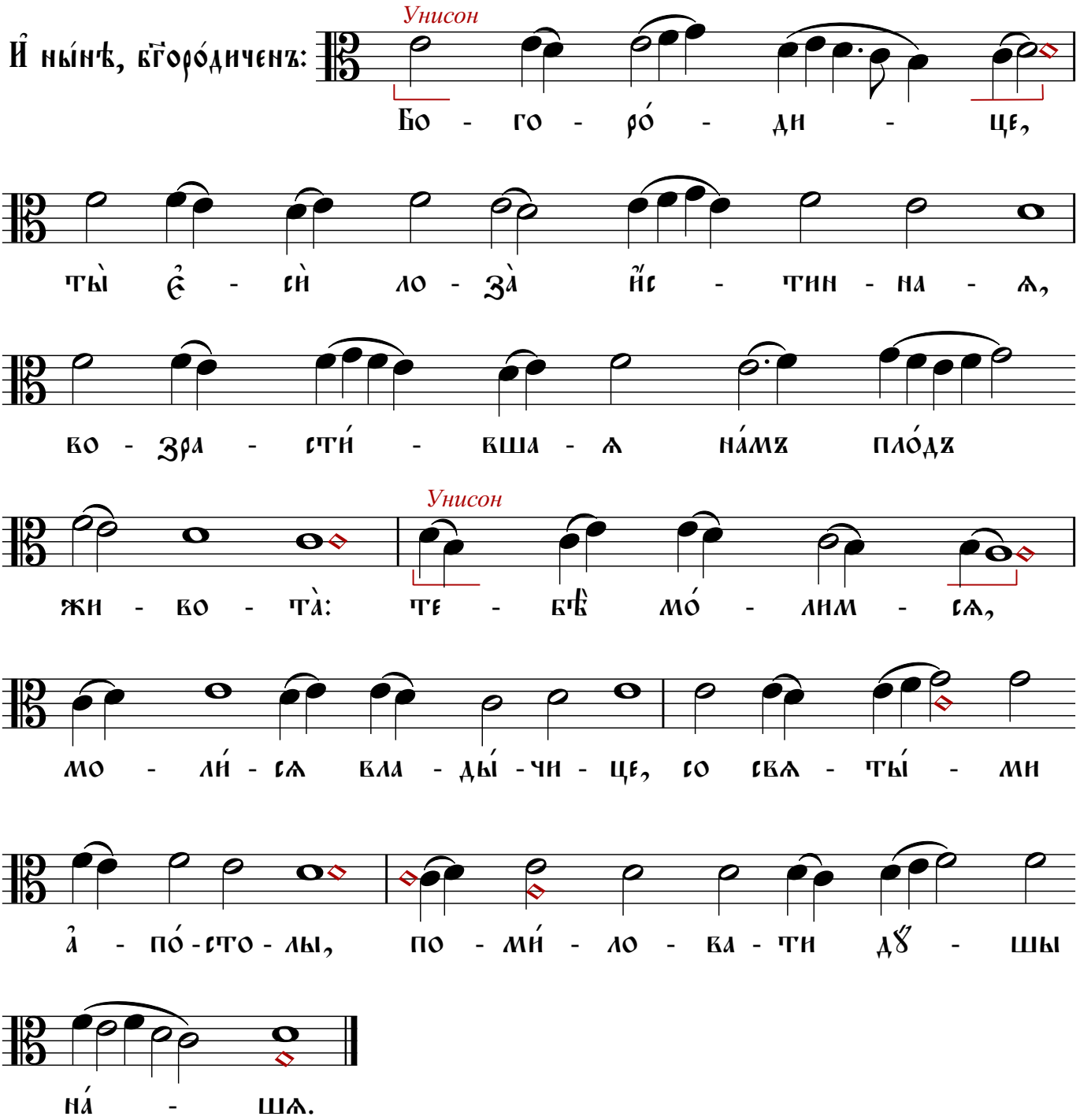
на́ - шѧ.