ХЕРУВІМСКАЯ ПѢСНЬ

Гла́съ є҃

Византі́йскій распѣвъ
священномонахъ Афанасий Рилец*

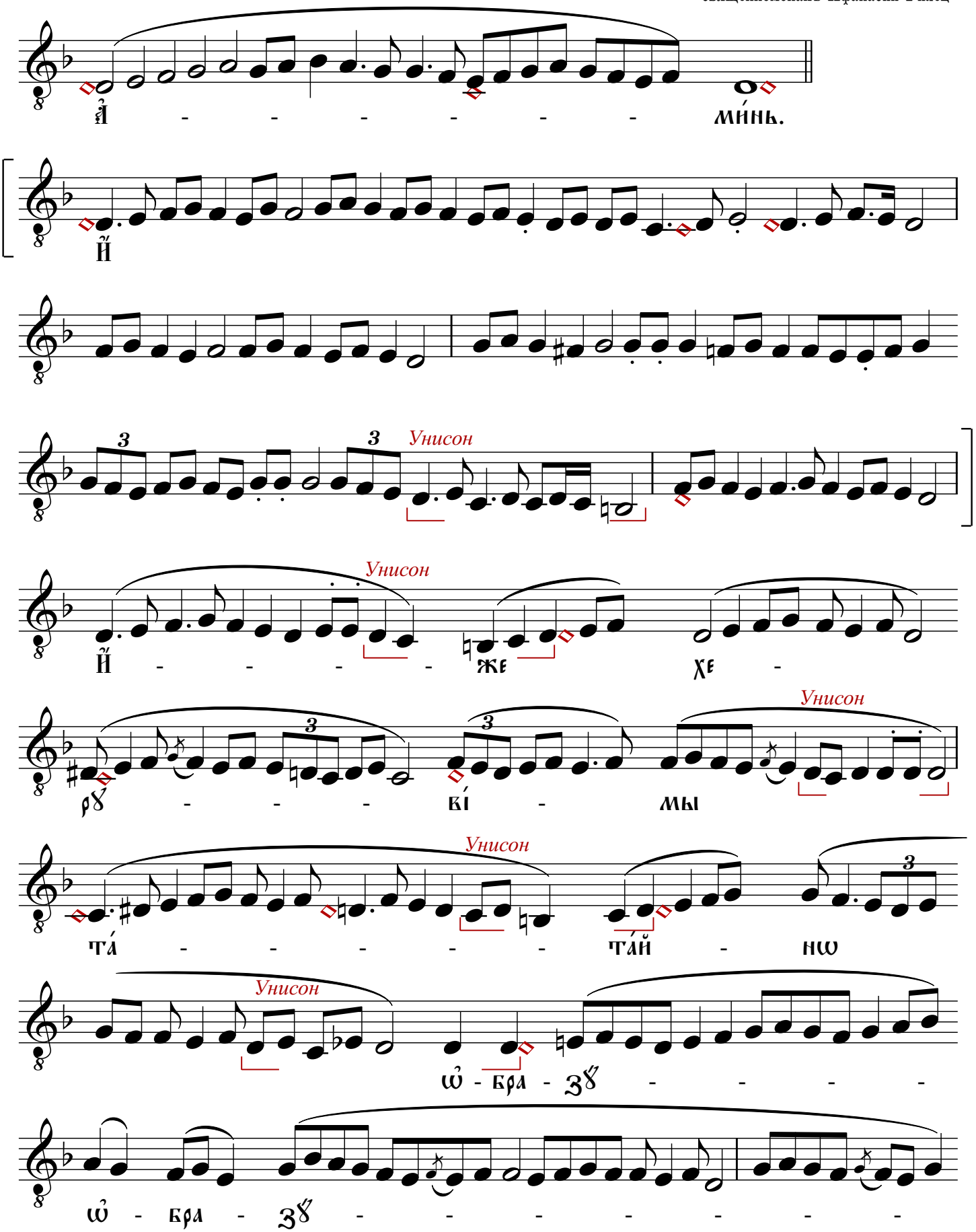

* Вставки в квадратных скобках взяты из других херувимских.

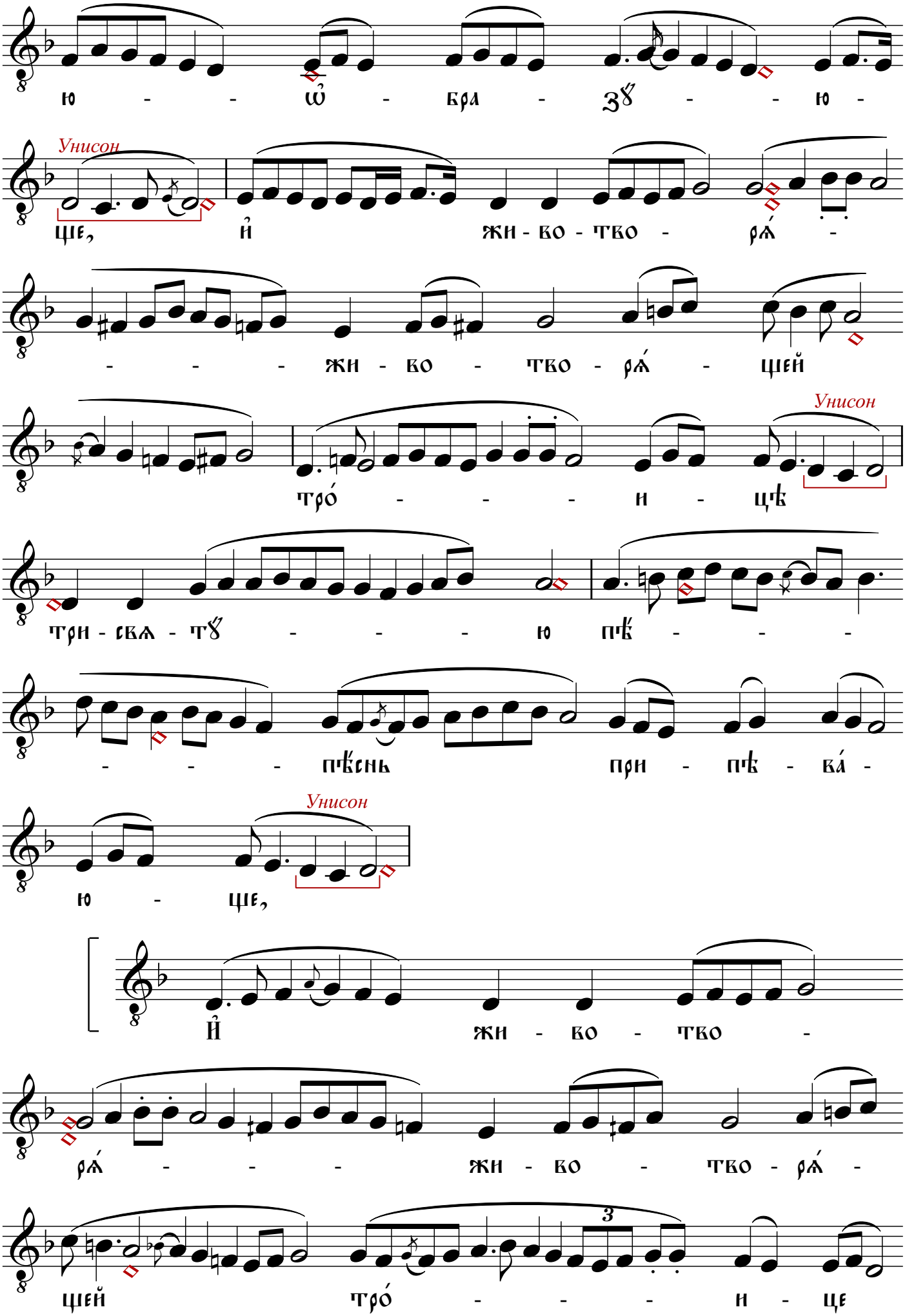
ю - - ѡ - бра - зꙋ - - ю -
Унисон
ще, и жи - во - тво - ра́ -
- - - жи - во - тво - ра́ - щей
Унисон
тро́ - - - и - цѣ
три - сва - тꙋ - - - ю пѣ́ - - -
- - - пѣ́снь при - пѣ - ва́ -
Унисон
ю - ще,
и жи - во - тво -
ра́ - - - жи - во - тво - ра́ -
щей тро́ - - - и - це

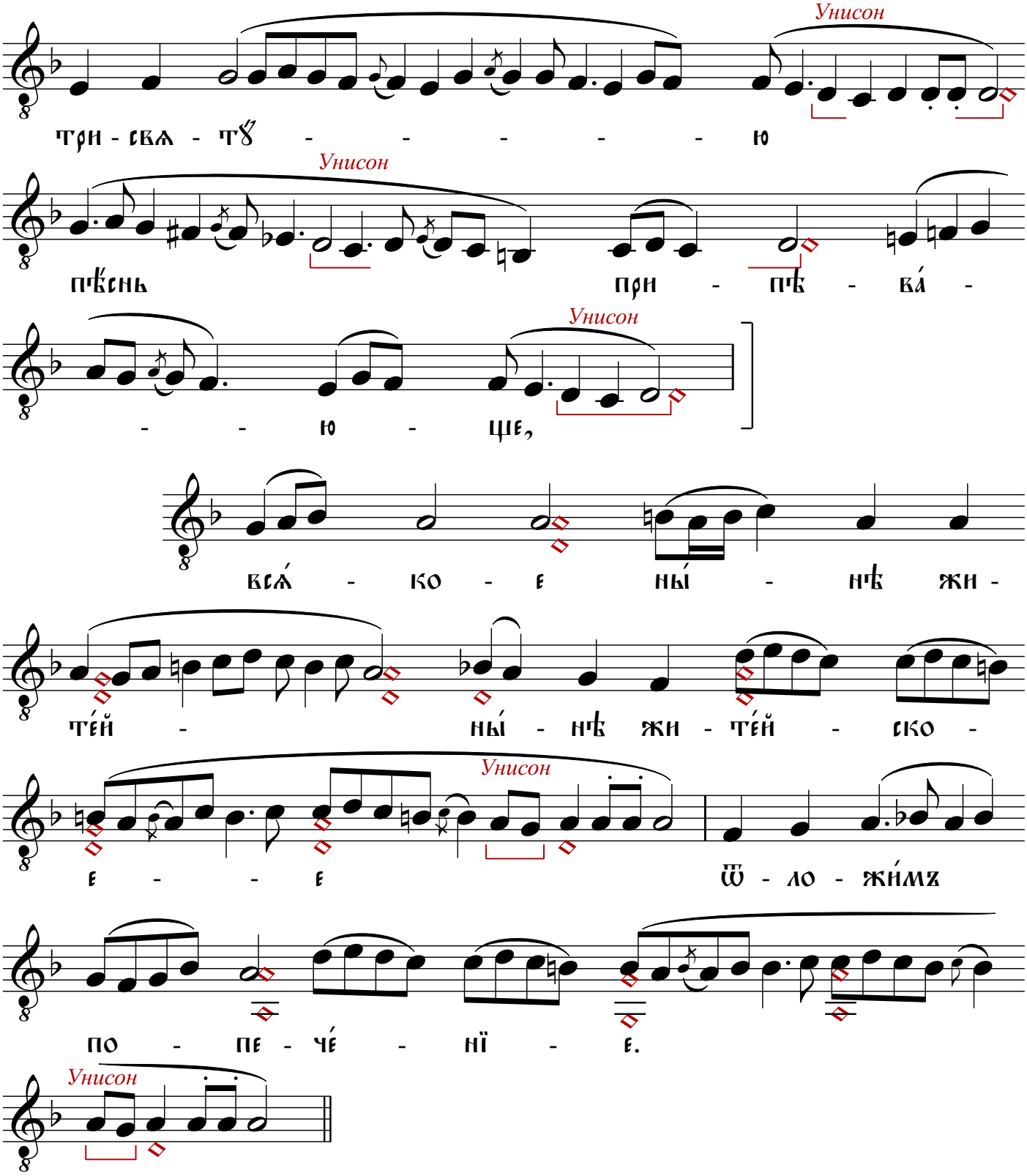
Унисон
три - свѧ - тꙋ - - - - - ю
Унисон
пѣ́снь при - пѣ - ва́ -
Унисон
- - ю - ще,
всѧ́ - ко - е ны́ - нѣ жи -
те́й - ны́ - нѣ жи - те́й - ско -
Унисон
е - - е ѿ - ло - жи́мъ
по - пе - че́ - нї - е.
Унисон

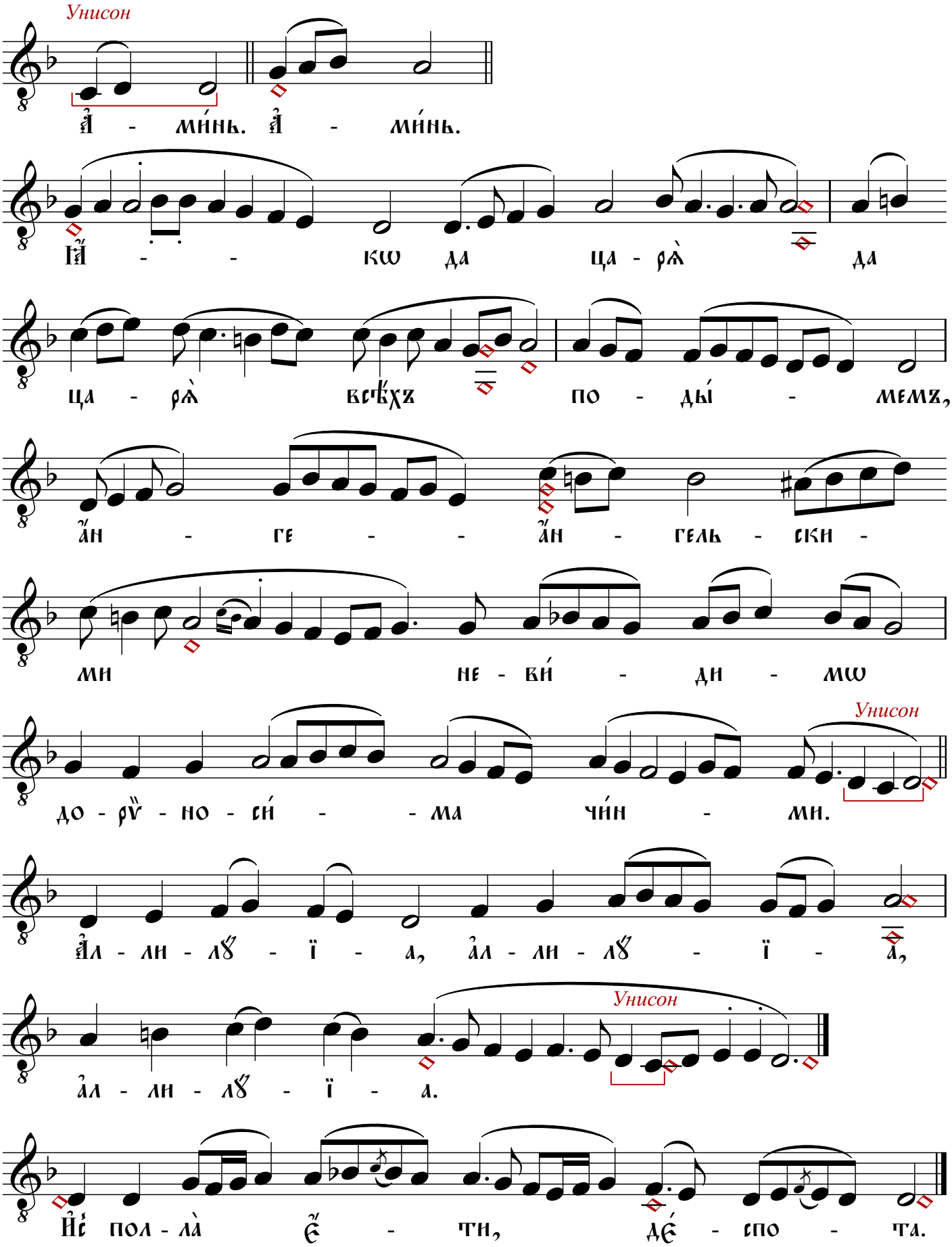
Унисон
А҆ - ми́нь. А҆ - ми́нь.
Ца́ - - рю да ца - рѧ̀ да
ца - рѧ̀ всѣ́хъ по - ды́ - мемъ,
а҆́н - ге - - а҆́н - гель - ски -
ми не - ви́ - ди - мѡ
Унисон
до - рѹ̑ - но - си́ - - ма чи́н - ми.
А҆л - ли - лꙋ́ - ї - а, а҆л - ли - лꙋ́ - ї - а,
Унисон
а҆л - ли - лꙋ́ - ї - а.
И҆ пол - ла̀ є҆́ - ти, де́ - спо - та.